

Sus dólares de la Medida T trabajando Escuelas Primarias Mariano Castro y Gabriela Mistral

El bono que se aprobó en 2020 prioriza:

- **Eficiencia de Seguridad/Operativa**
- **Crecimiento a Corto Plazo**

Para recibir actualizaciones acerca de
los proyectos de la Medida T por favor
inscríbese aquí:

<http://mvw.sd/ConstUpdates>

Póngase en contacto

 facebook.com/MVWSD/

 #MVWSD

 MVWSD.org/construction

Abril 2023

Mountain View Whisman
School District
1400 Montecito Ave.
Mountain View, CA 94043

PRSR STD
U.S. POSTAGE
PAID
SAN JOSE, CA
PERMIT 1206

Empiezan los proyectos de la Medida T en las Escuelas Primarias Castro y Mistral

Instalación de Ventanas planificado para mayo a agosto del 2023. El trabajo es el resultado de los cambios en los códigos de los edificios estatales para las escuelas y para reemplazar las ventanas más viejas. La construcción se hará por las tardes y noches durante el año escolar y en horario de trabajo durante el verano.

En agosto, las **puertas al campus estarán cerradas durante el día escolar** como parte del nuevo sistema de control perimetral. Se publicará la fecha específica en una señalización en las puertas. El público seguirá teniendo acceso al campus durante las tardes y los fines de semana a través de un sistema de cierre/apertura automático de portones. Para la seguridad de los estudiantes y personal es muy importante que la escuela limite los puntos de acceso durante el horario escolar.

Se va a colocar un edificio con baños en la esquina sureste del campo, cerca del lote para niños de Latham Street. El edificio de baños será mantenido por la Ciudad y el público lo puede usar después del horario escolar; no por estudiantes durante el día escolar.

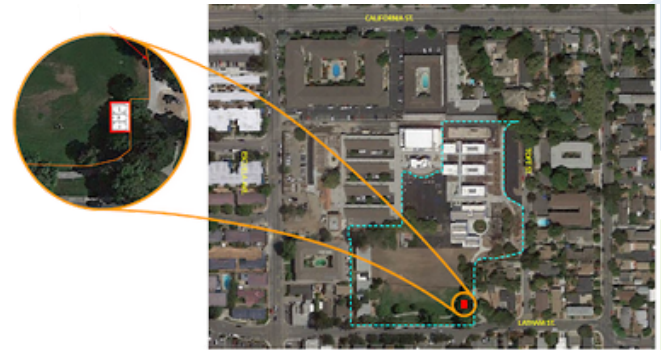

Se ha programado la construcción para minimizar las interrupciones para estudiantes, personal y vecinos. Gracias de antemano por su paciencia.